



# 6月の園だより

札幌ルーテル幼稚園 2016.6.2.(第3号)

園庭の遊びが活発になってきました。この時期、札幌ルーテル幼稚園の子どもたちが喜んで行う“泥団子作りの遊びが大いに展開されています。このところの天候は寒暖の差が激しく、異常な暑さになる日もあれば、急激に寒くなるという日もある中、当園の子どもたちは、どのような天候の中でも元気に外遊びを楽しみます。子どもたちは、土いじりや、水遊びが大好きなようで、少々寒い日も、たくさん子どもたちが、前日に降ってきた水たまりなどに集まり、水や泥に触れながら戯れ、手や足も泥んこになって遊ぶ姿が見られます。初め、おそろおそろ泥に触っていた子も、泥んこ大好き先輩の楽しそうに遊ぶ姿に誘われて、いつの間にか仲間入りです。そして、今では、泥の感触を楽しんでいるという有様です。泥遊びで土や水の性質を知っている年長児達は、ピカピカの石のように硬い「光る泥団子」をつくりたいと毎日、大奮闘です。仲間と見せ合いながら、少しずつ硬くつくれるようになっていく作品、その日の遊びが終わると大事に自分だけの秘密の場所に、そっとしまっておきます。そして、また次の日も続きます。こういった遊びの展開を見ていると遊びの素材になる環境が持つ力と仲間たちとの関わりが、遊びを進展させ、興味を深めていく事がよくわかります。大人の感覚ではつまらないと思ってしまうような遊びでも、子どもたちは、その遊びを通して大いに成長していきます。とかく大人は「上手にできる。できない。」ということに思いが向きがちですが、大切なのは、色々なことができるようになることではありません。もちろんできていくこともかせないことですが、昔から”プロセスが大切”と言われているように、何かができるように取り組む中での取り組み方が一番大切なことです。何かに向かって取り組む時、教諭たちに強いられて、仕方なく何かに取り組み、作り上げていくのではなく、取り組む楽しみ、作る楽しみを自らが感じながら、作り上げる喜びを体験することが大切なことです。ルーテル幼稚園の子どもたちは、今、それぞれが自由な遊びを展開する中で、そんな体験を味わっています。



園長 桑井 豊

## \*\* お問い合わせ \*\*

札幌市から依頼されました「子ども・子育て支援法に基づく『世帯状況届出』様式」を本日の園だよりとともに配布いたしました。記入くださり、6月23日までに幼稚園までご持参くださるようお願いいたします。園でまとめて市に提出しなければなりませんので、期日を守り、ご提出のほどよろしくお願いたします。



## 6月 行事予定

- 6/2日(木) 交通安全指導
- 3日(金) キリスト教保育連盟研修会のため休園  
ルーテル・キッズは行っています(8:00~18:00)
- 9日(木) お母さま方の聖書の学びの会(AM10:00~11:30)
- 10日(金) 「路面電車の日」電車体験(しらゆり)  
おむすびランチの日  
貸し出し絵本(はと)
- 11日(土) 土曜開放日(9:30~11:30)
- 17日(金) 保育参観(全クラス)  
おむすびランチの日
- 21日(火) 親子遠足(円山動物園)  
雨天の時は、6/24
- 22日(水) 歯科検診(9:30~)
- 23日(木) 6月生まれのお誕生会  
誕生児のお母さまは9:45迄にいらして下さい。
- 24日(金) おむすびランチの日  
貸し出し絵本(しらゆり、はと)
- 7/1日(金) おむすびランチの日
- 5日(火) 測定(全園児)
- 8日(金) 遊戯訓練  
おむすびランチの日
- 9日(土) にこひろ 9:30~11:30



## \* 「路面電車の日」電車体験(しらゆり組)

6月10日の「路面電車の日」を記念して、年長組のみを対象に普段体験することのできない路面電車、乗車体験が行われます。当日は、貸切での乗車体験です。市電に触れ、工場見学、マナー教室、交通道徳をも学ぶひとときを過ごします。これは、札幌市交通事業振興公社さんのご好意で与えられた機会です。体験時間は12:30~14:00となっていますので、幼稚園降園時間を14:30に変更いたします。ご協力をお願い致します。又、雨の心配がある時は、カッパをお持たせ下さい。※送りのコースはありません。

## おむすびランチの日

6月10日(金)、17日(金)、24日(金)、7月1日(金)は、「おむすびランチの日」です。幼稚園でお味噌汁を用意致します。

持ち物は、おむすび、フルーツ、お味噌汁のおわん、おはしセット、ナプキン、おしぼり、コップ(お茶用)を持たせて下さい。

※持ち物には、名前をつけて下さい。



## 《月一度の幼稚園開放日について》

原則として第二土曜日を幼稚園開放日といたしました。

幼稚園開放日には、お父さん、お母さん、お子さんたちが一緒に幼稚園を活用しながら遊んでいただければと考えています。

保育の時間ではありませんので、家族で集って楽しく遊んだり、集まってくる人たちと共に何かをしたりするなど、皆で考え、皆で楽しく過ごせるような時にしてもらえればと願っています。

◎土曜開放日（第二土曜日）

日時 6月11日 9:30～11:30

おやつを持って遊びに来て下さい。

お子さんと一緒にいらして下さい。

※お母さんだけでなく、お父さんの参加も是非！！

★土曜開放を利用して、円山登山に挑戦します。

9:30に出発します。参加される方は、おやつ・飲み物を持って、9:25までに、園庭にお集まり下さい。

## お知らせ

札幌ルーテル幼稚園のホームページがあります。

アドレスは、<http://www.sapporolk.com/> です。

ブログをできるだけ頻繁に更新することを心掛けています。

是非、ご覧下さい。

つきましては、ブログに写真を掲載しますが、

写真に写ることが困る方は、園までご連絡下さい。

## 保育参観

参観の時間は、9:00～11:30迄です。

保育参観が近くなりましたら、お手紙で

一日の計画をお知らせします。

## \*お母様方の聖書の学びの会

今月の聖書の学びの会は、6月9日（木）です。

象井園長を中心に、聖書の教えを通して、育児について学び合いたいと思います。

ふるってご参加下さい。

## その他

★ 替えの衣類には、必ず名前をつけて下さい

（特に、パンツやシャツ、ソックス）

着替え袋の中身をそろそろ夏用の衣類に変えてください

★ 手つきのビニール袋（買い物用）を汚れ物をお持たせするときに使いますので、寄付をお願いします。

★ 6月13日（月）～6月17日（金）まで、こども専門学校の学生2名の実習生が来ます。

6月13日（月）～7月8日（金）まで、経専北海道保育専門学校の学生2名、又、6月20日

（月）～7月1日（金）まで、札幌医療秘書専門学校の学生1名の実習生が来ます。



## 【6月の主な活動、及び、キリスト教のわらい】

キリスト教のわらい：家庭と仲間

神様は、私たちに素晴らしいお父さんやお母さんとして、お兄さんお姉さん、弟や妹、それにたくさんのお友だちを与えて下さっていることを考える。

## 《月のわがい》関心

★神さまの創られた自然の不思議さに目を向ける

★いろいろな物を使って遊び、興味や関心が広がる

★友だちや保育者の言動、遊びに心を動かす

★トラブルを通して友だちの思いを知る。保育者の援助を受けながら共に考えてみる



## しらゆり

《主な活動》

1. 気の合った友だちと好きな遊びをする  
・ごっこあそび、泥あそび、砂場、水あそび
2. 身近な自然に親しむ
3. 畑の世話、散歩
4. クラス全体やグループで一緒に楽しむ  
・集団あそび、わらべうたあそび、運動あそび
5. 自分なりの課題に取り組んだり、力を試したりする  
・固定道具（のぼり棒、鉄棒、うんてい）  
製作コーナー、父の日のプレゼントづくり
6. 遊びなどで汚れた衣服の始末をする

## はと

《主な活動》

1. 戸外で遊ぶ  
・散歩、泥んこ、草花、虫、水
2. プランター（野菜）の成長に関心を持つ
3. 父の日を知る  
・プレゼント作り
4. 仲間との遊びを楽しむ（表現あそび・集団あそび）
5. 外遊びで汚れた衣服などの始末の仕方を知る

## ほし

《主な活動》

1. 好きな遊びをする（まもごと、粘土、絵描き、外遊び）
2. 保育者や仲間と一緒に遊ぶ（集団遊び）
3. 草花や小動物に関心を持つ（プランター、散歩、園庭の虫）
4. ちらしや新聞紙を使って遊ぶ
5. 父の日を知る
6. 外遊びの後の手洗い、うがい、着替えをしていく
7. お弁当を楽しく食べる

## たんぽぽ

《主な活動》

1. 好きな遊びを楽しむ

## お知らせ

6月3日（金）は、キリスト教保育連盟北海道部会の研修会があり、休園となります。ただし、ルーテル・キッズは、8時～18時まで行っていますので、ご利用下さい。宜しくお願い致します。

## 絵本の貸し出し（しらゆり組・はと組）

今月の絵本貸出日は、しらゆり組は、6月24日（金）、7月1日（金）です。はと組は、6月10日（金）、6月24日（金）、7月1日（金）です。金曜日を持って行って、月曜日にお返しください。

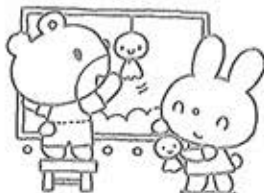

## 歯科検診

上野視歯科医院の小平先生から検診を受けます。

## 親子遠足

詳細は、後日お知らせします。

この日は、こひつじノートはいりません。



## その他

※気になることや相談したいことがありましたら、いつでも幼稚園にご連絡下さい。《電話 561-6031》